

|  |   |   |
|--|---|---|
| <b>Entscheidendes Gremium:</b><br><b>Bürgerschaft</b>  |   | <b>Beteiligt:</b><br>Zentrale Steuerung |
| fed. Senator/-in:<br>S 3 - Jugend, Soziales, Gesundheit und Schule   |   |   |
| Federführendes Amt:<br>Schulverwaltungsamt   |   |   |
| <b>5. Fortschreibung und Aktualisierung des Schulentwicklungsplanes der Schulnetze der allgemein bildenden Schulen der Hanse- und Universitätsstadt Rostock für den Planungszeitraum der Schuljahre 2022/23 bis 2026/27 und für den Prognosezeitraum 2027/28 bis 2031/32</b> |   |   |
| <b>Geplante Beratungsfolge:</b>  |   |   |
| <b>Datum</b>   | <b>Gremium</b>  | <b>Zuständigkeit</b>                    |
| 22.11.2022   | Ortsbeirat Gehlsdorf, Hinrichsdorf, Krummendorf, Nienhagen, Peez, Stuthof, Jürgeshof (19)     | Empfehlung                              |
| 23.11.2022   | Ortsbeirat Kröpeliner-Tor-Vorstadt (11)   | Empfehlung                              |
| 23.11.2022   | Ausschuss für Schule, Hochschule und Sport  | Empfehlung                              |
| 24.11.2022   | Ortsbeirat Toitenwinkel (18)  | Empfehlung                              |
| 29.11.2022   | Ortsbeirat Seebad Warnemünde, Seebad Diedrichshagen (1)                                       | Empfehlung                              |
| 29.11.2022   | Ortsbeirat Lichtenhagen (3)   | Empfehlung                              |
| 29.11.2022   | Ortsbeirat Evershagen (6)   | Empfehlung                              |
| 29.11.2022   | Ortsbeirat Dierkow-Neu (16)   | Empfehlung                              |
| 30.11.2022   | Ortsbeirat Seebad Markgrafenheide, Seebad Hohe Düne, Hinrichshagen, Wiethagen, Torfbrücke (2) | Empfehlung                              |
| 01.12.2022   | Ortsbeirat Lütten Klein (5)   | Empfehlung                              |
| 01.12.2022   | Ortsbeirat Gartenstadt/ Stadtweide (10)   | Empfehlung                              |
| 01.12.2022   | Ortsbeirat Südstadt (12)  | Empfehlung                              |
| 01.12.2022   | Ausschuss für Stadt- und Regionalentwicklung, Umwelt und Ordnung                              | Empfehlung                              |
| 05.12.2022   | Ortsbeirat Stadtmitte (14)  | Empfehlung                              |
| 06.12.2022   | Ortsbeirat Schmarl (7)  | Empfehlung                              |
| 06.12.2022   | Ortsbeirat Reutershagen (8)   | Empfehlung                              |
| 06.12.2022   | Ortsbeirat Brinckmansdorf (15)  | Empfehlung                              |
| 06.12.2022   | Ortsbeirat Dierkow-Ost, Dierkow-West (17)   | Empfehlung                              |
| 07.12.2022   | Bürgerschaft  | Entscheidung                            |

**Beschlussvorschlag:**

Die Anlage zur ursprünglichen Beschlussvorlage 2022/BV/3416 – 5. Fortschreibung und Aktualisierung des Schulentwicklungsplanes der Schulnetze der allgemein bildenden Schulen der Hanse- und Universitätsstadt Rostock für den Planungszeitraum der

Schuljahre 2022/23 bis 2026/27 und den Prognosezeitraum 2027/28 bis 2031/32 wird wie folgt geändert:

## **Kapitel 2, Abschnitt 2.1.4. (S. 11)**

### **Zwischen Satz 2 und Satz 3 wird eingefügt:**

„Insofern in diesem Zuge größere Reduktionen der Gesamtkapazität ausgewiesen sind, wie insbesondere an der Grundschule am Margaretenplatz, aber auch der Gehlsdorfer Grundschule, der Grundschule „Rudolf Tarnow“, der Grundschule Am Mühlenteich oder der St. Georg-Grundschule bzw. in geringerem Umfang an der Grundschule Schmarl, der Grundschule „Türmchenschule“ oder der Grundschule an den Weiden ist zu betonen, dass in allen genannten Fällen die Kapazitäten nunmehr sowohl unter Berücksichtigung der jeweils durch den Hort genutzten Räumlichkeiten, als auch auf Basis des nach SchulKapVO M-V in der aktuell gültigen Fassung kapazitär nutzbaren Raumprogramms berechnet und ausgewiesen wurden. In keinem Fall handelt es sich um eine Verringerung real nutzbarer Kapazitäten, sondern immer um notwendige Anpassungen von Werten, die in der 4. Fortschreibung des Schulentwicklungsplanes noch anhand anderer Prämissen ermittelt wurden, an aktuelle räumliche wie rechtliche Gegebenheiten. Dies ist auch jeweils an der historischen Auslastung der betroffenen Standorte erkennbar. An anderen Standorten, wie z.B. der Grundschule „Lütt Matten“, der Grundschule „Kleine Birke“ (über die Erhöhung im Zuge der Einführung der schulartunabhängigen Orientierungsstufe hinaus), der Regionalen Schule „Otto-Lilienthal-Schule“, der Hundertwasser-Gesamtschule Rostock, der Borwinschule Rostock, dem Innerstädtischen Gymnasium oder dem Musikgymnasium „Käthe Kollwitz“ ergaben sich in diesem Zuge auch Erhöhungen von Kapazitäten.“

## **Kapitel 4, Absatz 3 (S. 36)**

### **Zwischen Satz 2 und Satz 3 wird eingefügt:**

„Zur Gewährleistung der notwendigen Hortkapazitäten wird dafür auch ausdrücklich die Doppelnutzung von Schulräumen durch den Hort, bis zu einem jeweils pro Standort bedarfsgerecht - unter Betrachtung der jeweiligen Umstände - hinnehmbaren Anteil vorgesehen, insofern der Schulbetrieb davon nicht in unzulässiger Weise gestört wird.“

## **Kapitel 11 (S. 708)**

### **Die Überschrift wird gestrichen und ersetzt durch:**

„Übersicht der Entwicklung der Schülerzahlen und Kapazitäten der Grundschulen, Regionalen Schulen, Gesamtschulen, Gymnasien und Förderschulen nach Art der Schulträgerschaft bis 2031/2032“

### **Absatz 1 wird gestrichen und ersetzt durch:**

„Folgende Tabelle sowie Grafiken zeigen getrennt nach Art der Schulträgerschaft sowie nach Schulart die Entwicklung der Zahl der Schülerinnen und Schüler sowie der Kapazitäten bis zum Schuljahr 2031/2032, die sich aus den vorherigen Darstellungen der einzelnen Schulstandorte ergibt.“

**Die Bezeichnung der Tabelle 15 wird gestrichen und ersetzt durch:**

„Übersicht der Entwicklung der Schülerzahlen und Kapazitäten der Grundschulen, Regionalen Schulen, Gesamtschulen, Gymnasien und Förderschulen nach Art der Schulträgerschaft bis 2031/2032“

**Tabelle 15 wird ersetzt durch folgende ergänzte Fassung:**

| Schulart                              | Träger-schaft     |         | Schuljahr     |               |               |               |               |               |               |               |               |               |               |               |
|---------------------------------------|-------------------|---------|---------------|---------------|---------------|---------------|---------------|---------------|---------------|---------------|---------------|---------------|---------------|---------------|
|                                       |                   |         | 2020/<br>2021 | 2021/<br>2022 | 2022/<br>2023 | 2023/<br>2024 | 2024/<br>2025 | 2025/<br>2026 | 2026/<br>2027 | 2027/<br>2028 | 2028/<br>2029 | 2029/<br>2030 | 2030/<br>2031 | 2031/<br>2032 |
| Grund-schulen/<br>Grund-schul-teile*  | kommun-nal        | Schüler | 5661          | 5697          | 5856          | 5961          | 5956          | 5944          | 5887          | 5934          | 5849          | 5745          | 5724          | 5630          |
|                                       |                   | Kap.    | 7894          | 7894          | 7317          | 7317          | 7317          | 7317          | 7167          | 7167          | 7167          | 7267          | 7267          | 7267          |
|                                       | frei              | Schüler | 1272          | 1256          | 1278          | 1293          | 1311          | 1384          | 1411          | 1424          | 1406          | 1381          | 1379          | 1354          |
|                                       |                   | Kap.    | 1276          | 1268          | 1268          | 1268          | 1268          | 1444          | 1444          | 1444          | 1444          | 1444          | 1444          | 1444          |
|                                       | <b>gesamt</b>     | Schüler | <b>6933</b>   | <b>6953</b>   | <b>7134</b>   | <b>7254</b>   | <b>7267</b>   | <b>7328</b>   | <b>7298</b>   | <b>7358</b>   | <b>7255</b>   | <b>7126</b>   | <b>7103</b>   | <b>6984</b>   |
|                                       |                   | Kap.    | <b>9170</b>   | <b>9162</b>   | <b>8585</b>   | <b>8585</b>   | <b>8585</b>   | <b>8761</b>   | <b>8611</b>   | <b>8611</b>   | <b>8611</b>   | <b>8711</b>   | <b>8711</b>   | <b>8711</b>   |
| Regionale<br>Schulen                  | kommun-nal        | Schüler | 2202          | 2224          | 2218          | 2203          | 2217          | 2203          | 2205          | 2464          | 2454          | 2458          | 2387          | 2331          |
|                                       |                   | Kap.    | 2750          | 2750          | 2800          | 2800          | 2800          | 2800          | 2800          | 3130          | 3130          | 3130          | 3130          | 3130          |
|                                       | frei              | Schüler | -             | -             | -             | -             | -             | -             | -             | -             | -             | -             | -             | -             |
|                                       |                   | Kap.    | -             | -             | -             | -             | -             | -             | -             | -             | -             | -             | -             | -             |
|                                       | <b>gesamt</b>     | Schüler | <b>2202</b>   | <b>2224</b>   | <b>2218</b>   | <b>2203</b>   | <b>2217</b>   | <b>2203</b>   | <b>2205</b>   | <b>2464</b>   | <b>2454</b>   | <b>2458</b>   | <b>2387</b>   | <b>2331</b>   |
|                                       |                   | Kap.    | <b>2750</b>   | <b>2750</b>   | <b>2800</b>   | <b>2800</b>   | <b>2800</b>   | <b>2800</b>   | <b>2800</b>   | <b>3130</b>   | <b>3130</b>   | <b>3130</b>   | <b>3130</b>   | <b>3130</b>   |
| Gesamt-schulen/<br>Gesamt-schul-teile | kommun-nal        | Schüler | 3514          | 3570          | 3562          | 3589          | 3618          | 3638          | 3670          | 3805          | 3871          | 3879          | 3851          | 3858          |
|                                       |                   | Kap.    | 4030          | 4030          | 4180          | 4180          | 4180          | 4505          | 4505          | 4505          | 4505          | 4505          | 4505          | 4505          |
|                                       | frei              | Schüler | 1565          | 1642          | 1679          | 1727          | 1768          | 1766          | 1765          | 1757          | 1769          | 1788          | 1799          | 1810          |
|                                       |                   | Kap.    | 1532          | 1562          | 1824          | 1824          | 1824          | 1824          | 1824          | 1824          | 1824          | 1824          | 1824          | 1824          |
|                                       | <b>gesamt</b>     | Schüler | <b>5079</b>   | <b>5212</b>   | <b>5241</b>   | <b>5316</b>   | <b>5386</b>   | <b>5404</b>   | <b>5435</b>   | <b>5562</b>   | <b>5640</b>   | <b>5667</b>   | <b>5650</b>   | <b>5668</b>   |
|                                       |                   | Kap.    | <b>5562</b>   | <b>5592</b>   | <b>6004</b>   | <b>6004</b>   | <b>6004</b>   | <b>6329</b>   | <b>6329</b>   | <b>6329</b>   | <b>6329</b>   | <b>6329</b>   | <b>6329</b>   | <b>6329</b>   |
| Gymnasien/<br>Gymnasial-teile         | kommun-nal        | Schüler | 2619          | 2624          | 2617          | 2657          | 2710          | 2699          | 2718          | 2732          | 2748          | 2768          | 2799          | 2830          |
|                                       |                   | Kap.    | 3020          | 3020          | 3120          | 3120          | 3120          | 3120          | 3120          | 3120          | 3120          | 3120          | 3120          | 3120          |
|                                       | frei              | Schüler | 1885          | 1928          | 1930          | 1939          | 1952          | 1972          | 1989          | 1996          | 2012          | 2010          | 2033          | 2049          |
|                                       |                   | Kap.    | 1903          | 1944          | 1983          | 1983          | 1983          | 1983          | 1983          | 1983          | 1983          | 1983          | 1983          | 1983          |
|                                       | <b>gesamt</b>     | Schüler | <b>4504</b>   | <b>4552</b>   | <b>4547</b>   | <b>4596</b>   | <b>4662</b>   | <b>4671</b>   | <b>4707</b>   | <b>4728</b>   | <b>4760</b>   | <b>4778</b>   | <b>4832</b>   | <b>4879</b>   |
|                                       |                   | Kap.    | <b>4923</b>   | <b>4964</b>   | <b>5103</b>   | <b>5103</b>   | <b>5103</b>   | <b>5103</b>   | <b>5103</b>   | <b>5103</b>   | <b>5103</b>   | <b>5103</b>   | <b>5103</b>   | <b>5103</b>   |
| Förder-schulen/<br>Förder-schul-teile | kommun-nal**      | Schüler | 910           | 933           | 965           | 927           | 955           | 964           | 935           | 507           | 522           | 531           | 532           | 530           |
|                                       |                   | Kap.    | 1326          | 1326          | 1377          | 1377          | 1377          | 1377          | 1377          | 732           | 732           | 732           | 732           | 732           |
|                                       | frei              | Schüler | 127           | 138           | 142           | 140           | 140           | 141           | 140           | 141           | 138           | 136           | 133           | 134           |
|                                       |                   | Kap.    | 140           | 140           | 140           | 140           | 140           | 140           | 140           | 140           | 140           | 140           | 140           | 140           |
|                                       | <b>gesamt</b>     | Schüler | <b>1037</b>   | <b>1071</b>   | <b>1107</b>   | <b>1067</b>   | <b>1095</b>   | <b>1105</b>   | <b>1075</b>   | <b>648</b>    | <b>660</b>    | <b>667</b>    | <b>665</b>    | <b>664</b>    |
|                                       |                   | Kap.    | <b>1466</b>   | <b>1466</b>   | <b>1517</b>   | <b>1517</b>   | <b>1517</b>   | <b>1517</b>   | <b>1517</b>   | <b>872</b>    | <b>872</b>    | <b>872</b>    | <b>872</b>    | <b>872</b>    |
| Alle<br>Schularten                    | kommun-nal        | Schüler | 14906         | 15048         | 15218         | 15337         | 15456         | 15448         | 15415         | 15442         | 15444         | 15381         | 15293         | 15179         |
|                                       |                   | Kap.    | 19020         | 19020         | 18794         | 18794         | 18794         | 19119         | 18969         | 18654         | 18654         | 18754         | 18754         | 18754         |
|                                       | frei              | Schüler | 4849          | 4964          | 5029          | 5099          | 5171          | 5263          | 5305          | 5318          | 5325          | 5315          | 5344          | 5347          |
|                                       |                   | Kap.    | 4851          | 4914          | 5215          | 5215          | 5215          | 5391          | 5391          | 5391          | 5391          | 5391          | 5391          | 5391          |
|                                       | <b>insge-samt</b> | Schüler | <b>19755</b>  | <b>20012</b>  | <b>20247</b>  | <b>20436</b>  | <b>20627</b>  | <b>20711</b>  | <b>20720</b>  | <b>20760</b>  | <b>20769</b>  | <b>20696</b>  | <b>20637</b>  | <b>20526</b>  |
|                                       |                   | Kap.    | <b>23871</b>  | <b>23934</b>  | <b>24009</b>  | <b>24009</b>  | <b>24009</b>  | <b>24510</b>  | <b>24360</b>  | <b>24045</b>  | <b>24045</b>  | <b>24145</b>  | <b>24145</b>  | <b>24145</b>  |

\* ab 2022/23 inkl. schulartunabhängiger Orientierungsstufe an der Grundschule "Kleine Birke" (1302), ab 2025/26 inkl. schulartunabhängiger Orientierungsstufe Kinderkunstakademie (1813)

\*\* ohne Heinrich Hoffmann-Schule (9005), da diese Schule keine eigenen Schüler führt

**Unter Tabelle 15 werden folgende Grafiken eingefügt:**

**Abbildung N1: Übersicht der Entwicklung der Schülerzahlen und Kapazitäten der Grundschulen, Regionalen Schulen, Gesamtschulen, Gymnasien und Förderschulen nach Art der Schulträgerschaft bis 2031/2032**

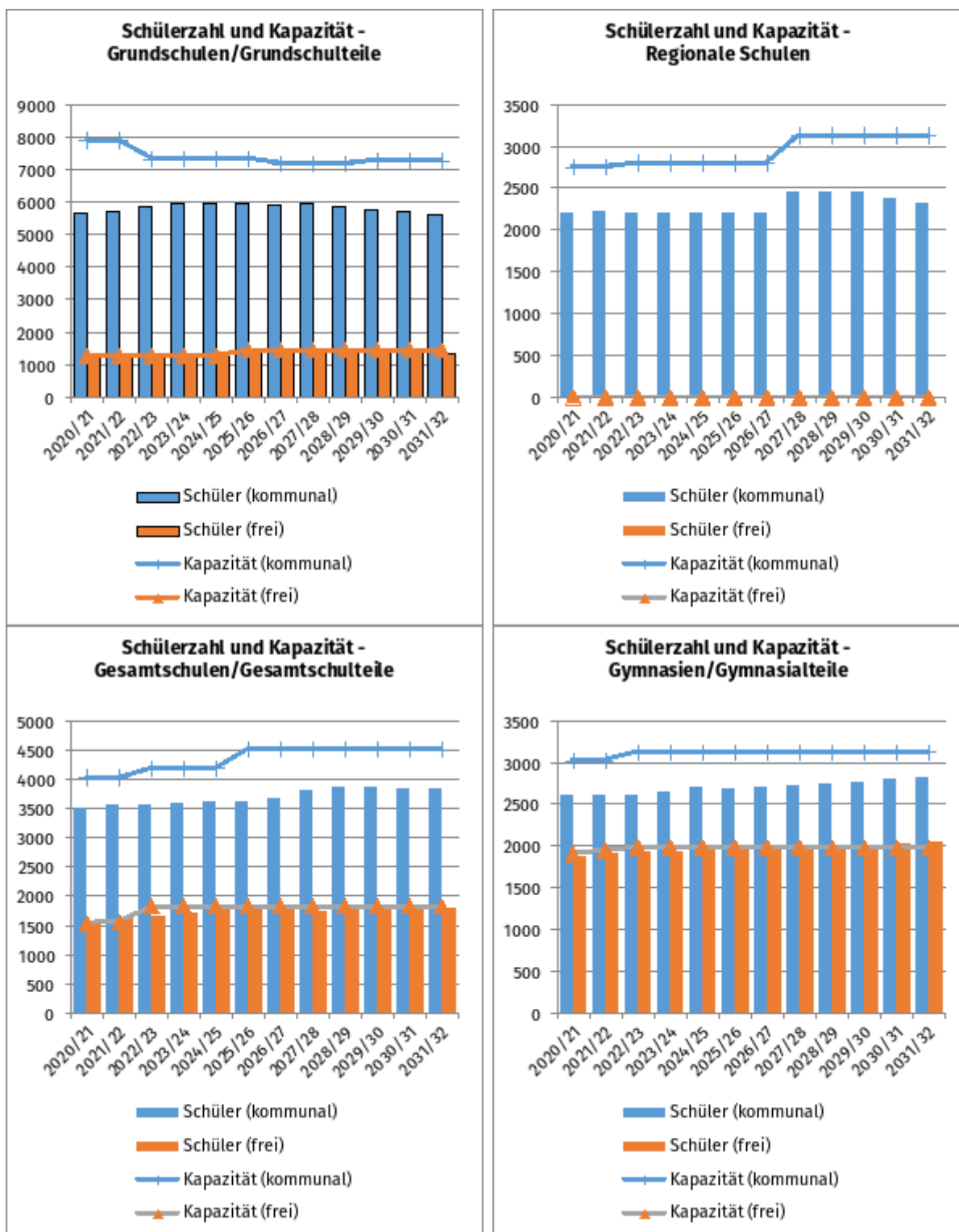

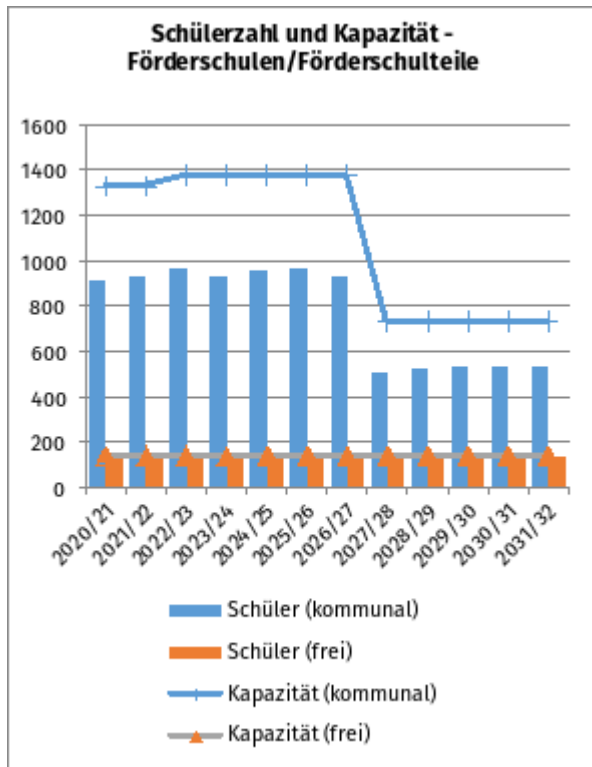

Unter Abbildung N1 wird folgende Tabelle eingefügt:

**Tabelle N1: Schülerzahlen nach Besuch der Primarstufe, Sekundarstufe I bzw. Sekundarstufe II (schulart- und trägerübergreifend) und Herkunft, nachrichtlich korrespondierende Werte der entsprechenden Altersgruppen der Bevölkerungsprognosen der Hanse- und Universitätsstadt Rostock 2020 und 2022**

| Schüler im...         |                            | 2020/<br>2021 | 2021/<br>2022 | 2022/<br>2023 | 2023/<br>2024 | 2024/<br>2025 | 2025/<br>2026 | 2026/<br>2027 | 2027/<br>2028 | 2028/<br>2029 | 2029/<br>2030 | 2030/<br>2031 | 2031/<br>2032 |
|-----------------------|----------------------------|---------------|---------------|---------------|---------------|---------------|---------------|---------------|---------------|---------------|---------------|---------------|---------------|
| Primarbereich*        | aus HRO                    | 6804          | 6801          | 6944          | 7019          | 7033          | 7052          | 6939          | 6961          | 6857          | 6726          | 6712          | 6602          |
|                       | nicht aus HRO              | 435           | 452           | 450           | 465           | 471           | 473           | 465           | 464           | 456           | 453           | 450           | 440           |
|                       | gesamt                     | 7239          | 7253          | 7394          | 7484          | 7504          | 7525          | 7404          | 7425          | 7313          | 7179          | 7162          | 7042          |
|                       | Bevölkerungsprog. HRO 2020 | 6563          | 6655          | 6732          | 6771          | 6830          | 6754          | 6647          | 6604          | 6533          | 6520          | 6547          | 6554          |
|                       | Bevölkerungsprog. HRO 2022 | -             | 6650          | 6711          | 6705          | 6714          | 6593          | 6431          | 6353          | 6266          | 6230          | 6243          | 6230          |
| Sekundarbereich I**   | aus HRO                    | 9090          | 9333          | 9376          | 9363          | 9465          | 9487          | 9576          | 9571          | 9687          | 9770          | 9670          | 9623          |
|                       | nicht aus HRO              | 1367          | 1392          | 1450          | 1450          | 1469          | 1461          | 1478          | 1470          | 1494          | 1518          | 1522          | 1526          |
|                       | gesamt                     | 10457         | 10725         | 10826         | 10813         | 10934         | 10948         | 11054         | 11041         | 11181         | 11288         | 11192         | 11149         |
|                       | Bevölkerungsprog. HRO 2020 | 9184          | 9380          | 9552          | 9693          | 9783          | 9861          | 9833          | 9876          | 9951          | 9957          | 9917          | 9855          |
|                       | Bevölkerungsprog. HRO 2022 | -             | 9332          | 9476          | 9593          | 9652          | 9718          | 9756          | 9765          | 9793          | 9756          | 9660          | 9535          |
| Sekundarbereich II*** | aus HRO                    | 1471          | 1429          | 1450          | 1541          | 1586          | 1622          | 1640          | 1672          | 1655          | 1614          | 1656          | 1698          |
|                       | nicht aus HRO              | 418           | 426           | 393           | 406           | 410           | 423           | 429           | 429           | 426           | 420           | 431           | 440           |
|                       | gesamt                     | 1889          | 1855          | 1843          | 1947          | 1996          | 2045          | 2069          | 2101          | 2081          | 2034          | 2087          | 2138          |
|                       | Bevölkerungsprog. HRO 2020 | 3237          | 3292          | 3296          | 3355          | 3464          | 3583          | 3636          | 3635          | 3614          | 3624          | 3646          | 3706          |
|                       | Bevölkerungsprog. HRO 2022 | -             | 3234          | 3257          | 3314          | 3409          | 3522          | 3585          | 3578          | 3564          | 3576          | 3588          | 3650          |

\* einschließlich FörderschülerInnen der Jahrgangsstufen 1 - 4 bzw. der Unterstufe, teils statistisch bedingt inklusive Vorschülern (7625, 9702)

\*\* einschließlich FörderschülerInnen der Jahrgangsstufen 5 - 9/10 bzw. der Sekundar- oder Berufsbildungsstufe

\*\*\* exklusive Abendgymnasium, inkl. JGS 13 Waldorfschule (7813) und CJD Christophorusschule (8502)

### **Unter Tabelle N1 werden folgende Erläuterungen eingefügt:**

Die in Tabelle N1 vorgenommene Darstellung weist summierte Schülerzahlen entsprechend der besuchten Jahrgangsstufen (Jahrgangsstufen 1-4, 5-10, 11-12 bzw. 13) aus, welche zudem nach Wohnort (HRO/nicht HRO) unterteilt sind.

Im Vergleich zu den nachrichtlich wiedergegebenen Werten der Bevölkerungsprognosen der Hanse- und Universitätsstadt Rostock 2020 und 2022, welche im Gegensatz dazu nach Zugehörigkeit zu den mit den Schulbereichen üblicherweise korrespondierenden Altersgruppen ermittelt wurden, kann es aus einer Reihe von Gründen zu Verzerrungen kommen, darunter Rückstellungen, vorzeitige Einschulungen, Wiederholung von Jahrgangsstufen, Überspringen von Jahrgangsstufen, Umzüge über die Gemeindegrenze unter weiterhin laufendem Schulbesuch an der Ursprungsschule, unterschiedliche Stichtage der Datenerhebungen und auch Fehler oder Verzögerungen bei der Datenpflege des Wohnorts, welche ausschließlich an den jeweiligen Schulen erfolgt.

Der in Kapitel 11 gegebene Überblick stellt eine statistische Übersicht des gesamten städtischen Schulnetzes dar. Es sei daher darauf hingewiesen, dass die im gesamten Schulnetz als auskömmlich nachgewiesenen Kapazitäten keine Gewähr dafür bieten, dass es situativ bzw. kleinräumig nicht dennoch zu Engpässen kommen kann, die auch von Änderungen des Schulwahlverhaltens abhängig sind.

Des Weiteren sei darauf hingewiesen, dass neben den Bestandsschüler- und Einwohnermelderegisterdaten die zum Redaktionsschluss gültige Bevölkerungsprognose 2020 als Grundlage diene. Nach Redaktionsschluss erschien die Bevölkerungsprognose 2022, welche im Vergleich eine etwas nach unten abweichende Entwicklung vorsieht. Je nachdem, zu welchem Grade sich die Migration in Folge von Fluchtbewegungen aus der Ukraine in Form von dauerhaftem Aufenthalt verstetigt ist zudem damit zu rechnen, dass die vorgenannten Unterschiede hierdurch (in Teilen) kompensiert werden können. Daher erfolgt ein genaues Monitoring der realen Schülerzahlenentwicklung der kommenden Jahre, auf dessen Basis ggfs. mit einer Aktualisierung der Schülerzahlenprognose zu reagieren sein wird.

### **Kapitel 14, Tabelle 17 (S. 721f)**

**In Zeile 7 (Borwinschule Rostock), Spalte 4 wird „115.00.000“ ersetzt durch „11.500.000“.**

### **Absatz 2 wird nach Satz 1 folgendermaßen ergänzt:**

„Alle finanziell erheblichen genannten Baumaßnahmen sind vor dem Hintergrund der dann bekannten Bevölkerungsentwicklung und der dann bestehenden Haushaltssituation neu zu bewerten, bevor sie in die Haushaltsplanung und den Wirtschaftsplan des Eigenbetriebs „Kommunale Objektbewirtschaftung und -entwicklung der Hanse- und Universitätsstadt Rostock (KOE)“ aufgenommen werden.“

### **Beschlussvorschriften:**

- § 22 (2) Komunalverfassung M-V
- § 107 Schulgesetz M-V
- Verordnung über die Schulentwicklungsplanung in M-V
- Verordnung zur Festsetzung der Aufnahmekapazität an den öffentlich allgemein bildenden Schulen

**bereits gefasste Beschlüsse:**

- Nr. 2016/BV/1784 der Bürgerschaft vom 06.07.2016
- Nr. 2020/BV/0650 der Bürgerschaft vom 17.06.2020
- Nr. 2022/BV/373 der Bürgerschaft vom 22.03.2022

**Sachverhalt:**

Im Zuge der Ämterbeteiligung gab es Hinweise, die zu berücksichtigen waren.

**Finanzielle Auswirkungen:**

Die Umsetzung des Schulentwicklungsplanes erfolgt in Abhängigkeit der durch die Bürgerschaft diesbezüglich gesetzten Prioritäten der städtischen Investitionsmaßnahmen und der finanziellen Leistungsfähigkeit der Hanse- und Universitätsstadt Rostock und des Eigenbetriebes „Kommunale Objektbewirtschaftung und -entwicklung der Hanse- und Universitätsstadt Rostock“.

Dr. Chris von Wrycz Rekowski  
Erster Stellvertreter des Oberbürgermeisters

**Anlagen**

Keine