

Beschlussvorlage	Datum: 26.06.2017
Entscheidendes Gremium: Bau- und Planungsausschuss	fed. Senator/-in: S 4, Holger Matthäus
Federführendes Amt: Bauamt	bet. Senator/-in:
Beteiligte Ämter:	bet. Senator/-in:
Einvernehmen der Gemeinde nach § 36 BauGB für das Bauvorhaben "Neubau einer Wohnanlage mit 55 Wohneinheiten und 1 Gewerbeeinheit, einer Tiefgarage mit 41 Stellplätzen und 16 Stellplätzen im Freien (Eingang C-D)", Rostock, Zur Yachtwerft 20, Zum Sonnendeck 1, Az.: 03988-16	
Beratungsfolge:	
Datum	Gremium
25.07.2017	Ortsbeirat Gehlsdorf, Hinrichsdorf, Krummendorf, Nienhagen, Peez, Stuthof, Jürgeshof (19) Vorberatung
08.08.2017	Bau- und Planungsausschuss
	Zuständigkeit
	Entscheidung

Beschlussvorschlag:

Das Einvernehmen der Gemeinde für das Bauvorhaben „Neubau einer Wohnanlage mit 55 Wohneinheiten und 1 Gewerbeeinheit, einer Tiefgarage mit 41 Stellplätzen und 16 Stellplätzen im Freien (Eingang C-D)“, Rostock, Zur Yachtwerft 20, Zum Sonnendeck 1, Az.: 03988-16 wird erteilt.

Beschlussvorschriften: § 7 Abs. 5 Hauptsatzung der Hansestadt Rostock

Sachverhalt:

- § 7 Abs. 5 der Hauptsatzung der Hansestadt Rostock erfordert für Bauvorhaben ab 500.000 EUR Rohbausumme die Entscheidung des Oberbürgermeisters über das „Einvernehmen der Gemeinde“ im Einvernehmen mit dem Bau- und Planungsausschuss.

- Bauplanungsrechtlich besteht Genehmigungsfähigkeit.

Finanzielle Auswirkungen:

Teilhaushalt:

Produkt:

Bezeichnung:

ggf. Investitionsmaßnahme Nr.:

Bezeichnung:

Haushalts- jahr	Konto / Bezeichnung	Ergebnishaushalt		Finanzhaushalt	
		Erträge	Auf- wendungen	Ein- zahlungen	Aus- zahlungen



Die finanziellen Mittel sind Bestandteil der zuletzt beschlossenen Haushaltssatzung.

Weitere mit der Beschlussvorlage mittelbar in Zusammenhang stehende Kosten:



liegen nicht vor.



werden nachfolgend angegeben

Bezug zum zuletzt beschlossenen Haushaltssicherungskonzept:

Maß.- Nr.	Jahr → Maßnahme↓							
		TEUR	TEUR	TEUR	TEUR	TEUR	TEUR	TEUR

Prüfaufträge	
Nr.	Bezeichnung

Anlage/n:

Anlage 1: 1x Kurzbeschreibung

Anlage 2: 1x Lageplan

Anlage 3: 1x Ansichten

Anlage 4: 1x Auszug Geopor

Anlage 1 – Kurzbeschreibung des Bauvorhabens

1. Vorhabenbezeichnung: Neubau einer Wohnanlage mit 55 WE und 1 GE, einer Tiefgarage mit 41 Stellplätzen und 16 Stellplätzen im Freien (Eingang C-D)
2. Bauort: Rostock, Zur Yachtwerft 20, Zum Sonnendeck 1
- Aktenzeichen** **03988- 16**
3. anrechenbarer Bauwert: 2.686.000,00 EUR
4. Bauherr: Semmelhaack Vierundfünfzigste Grundbesitzverwaltung KG
Langenbrook 3
25377 Kollmar
5. Abmessungen: Länge: 64,00 m
Breite: 19,00 m
Höhe: 16,00 m

Geschosse: 5
6. Funktion: - Laden mit ca. 142 m² Nutzfläche
- 55 Wohnungen

- Stellplätze:

39 Stellplätze in der Tiefgarage
32 Stellplätze im Freien
7. Gestaltung: Mauerwerk, Beton, Glas
8. Baurechtliche Zulässigkeit: BauGB § 30, B-Plan 15.WA.123
"Ehemaliger Marinestützpunkt Gehlsdorf"
9. Bemerkungen: Befreiung B-Plan: Überschreitung Baugrenze um 0,40 m



~~Aktenmappe - 4 von 6~~



Schnitt A-A

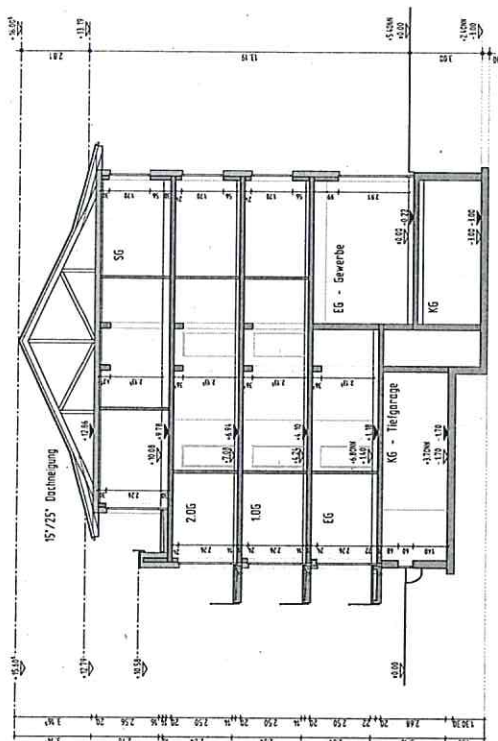

Eingang C/D

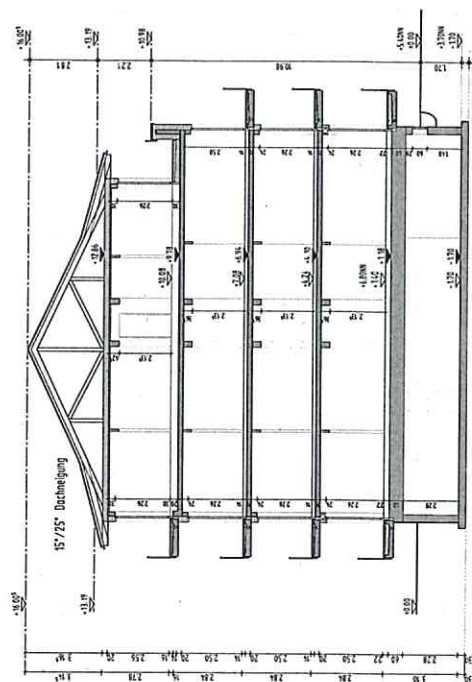

Schnitt B-B

0 1 2 3 4 5 6 7 8 9 10 11 12 13 14 15 16 17 18 19 20 21 22 23 24 25 26 27 28 29 30 31 32 33 34 35 36 37 38 39 40 41 42 43 44 45 46 47 48 49 50 51 52 53 54 55 56 57 58 59 60 61 62 63 64 65 66 67 68 69 70 71 72 73 74 75 76 77 78 79 80 81 82 83 84 85 86 87 88 89 90 91 92 93 94 95 96 97 98 99 100 101 102 103 104 105 106 107 108 109 110 111 112 113 114 115 116 117 118 119 120 121 122 123 124 125 126 127 128 129 130 131 132 133 134 135 136 137 138 139 140 141 142 143 144 145 146 147 148 149 150 151 152 153 154 155 156 157 158 159 160 161 162 163 164 165 166 167 168 169 170 171 172 173 174 175 176 177 178 179 180 181 182 183 184 185 186 187 188 189 190 191 192 193 194 195 196 197 198 199 200 201 202 203 204 205 206 207 208 209 210 211 212 213 214 215 216 217 218 219 220 221 222 223 224 225 226 227 228 229 230 231 232 233 234 235 236 237 238 239 240 241 242 243 244 245 246 247 248 249 250 251 252 253 254 255 256 257 258 259 260 261 262 263 264 265 266 267 268 269 270 271 272 273 274 275 276 277 278 279 280 281 282 283 284 285 286 287 288 289 290 291 292 293 294 295 296 297 298 299 300 301 302 303 304 305 306 307 308 309 310 311 312 313 314 315 316 317 318 319 320 321 322 323 324 325 326 327 328 329 330 331 332 333 334 335 336 337 338 339 340 341 342 343 344 345 346 347 348 349 350 351 352 353 354 355 356 357 358 359 360 361 362 363 364 365 366 367 368 369 370 371 372 373 374 375 376 377 378 379 380 381 382 383 384 385 386 387 388 389 390 391 392 393 394 395 396 397 398 399 400 401 402 403 404 405 406 407 408 409 410 411 412 413 414 415 416 417 418 419 420 421 422 423 424 425 426 427 428 429 430 431 432 433 434 435 436 437 438 439 440 441 442 443 444 445 446 447 448 449 450 451 452 453 454 455 456 457 458 459 460 461 462 463 464 465 466 467 468 469 470 471 472 473 474 475 476 477 478 479 480 481 482 483 484 485 486 487 488 489 490 491 492 493 494 495 496 497 498 499 500 501 502 503 504 505 506 507 508 509 510 511 512 513 514 515 516 517 518 519 520 521 522 523
--



Maßstab
1 : 7500
Datum
08.06.2017

Dies ist ein Auszug aus *Geoport.HRO*, dem Portal für Geodaten der Hansestadt Rostock und Umgebung. Es gelten die entsprechenden Nutzungsbedingungen.

